

3375

5000Rs.



Handwritten notes and signatures in Bengali script. The notes include 'সত্যমেব জয়তে', 'ভারত', and '₹5000'. There are several signatures, including 'Satya' and 'Sanyal', and some illegible scribbles.

মূল্য - ১,৯০,০০০.০০ (এক লক্ষ নব্বই হাজার টাকা) মাত্র ।

খানা - খড়দহ , মৌজা - সুখচর ।

জন্ম :- শ্রী শান্তনু গুহ , পিতা শ্রী হরিপদ গুহ , জাতি - হিন্দু , পেশা - ব্যবসা ,

স্বামী - টি . এন . ব্যানার্জী রোড , পো :- সুখচর , খানা - খড়দহ

জেলার :- উত্তর ২৪ পরগনা

বিত্তিক্রম :- ১। শ্রী আনন্দ চন্দ্র বেরা , ২। শ্রী সুশীল বেরা , উভয়ের পিতা গোপাল

চন্দ্র বেরা । ৩। শ্রীমতী ওমানী বেরা , পিতা গোপাল চন্দ্র বেরা ,

৪। শ্রীমতী শৈলী সরকার , স্বামী শ্রী সুকুমার সরকার , ৫। শ্রীমতী রাধা

M/s. RELIABLE CONSTRUCTION

Satya and Sanyal

Partner



(२)
 श्री प्रमोद कुमार
 श्री. कर्ण, इंदौर
 श्री. अशोक
 श्री. अशोक
 श्री. अशोक

श्री माहंतोष दास , श्री प्रमोदी कमला रौजा , स्वामी पाँचू गोपाल रौजा , जाति- हिन्दू ,
 पेशा - १।२ नं चाकुरी , ३ नं हईते १ नं गृहस्थाली, सर्व सां - सुखचर कालीतला,
 थाना - खड़दह , जेला - उ०र २४ परगना ।

जाति ० ० नं विकेता गनेर पक्ष आममोठनर ० सुयं (ज . पि . नं ०१ बुक ४ अफ
 १९९० बाराकपुरा ० . डि . एस . आर अफिस)

श्री अजित कुमार बेरा , पिता गोपाल चन्द्र बेरा , जाति- हिन्दू , पेशा -
 चाकुरी , सां - सुखचर कालीतला , थाना - खड़दह , जेला - उ०र २४ परगना ।

M/s. RELIABLE CONSTRUCTION
 Satya Kumar
 Partner

शिष्ट
 म
 रगना
 मालिक
 निने
 खाजना
 ज १

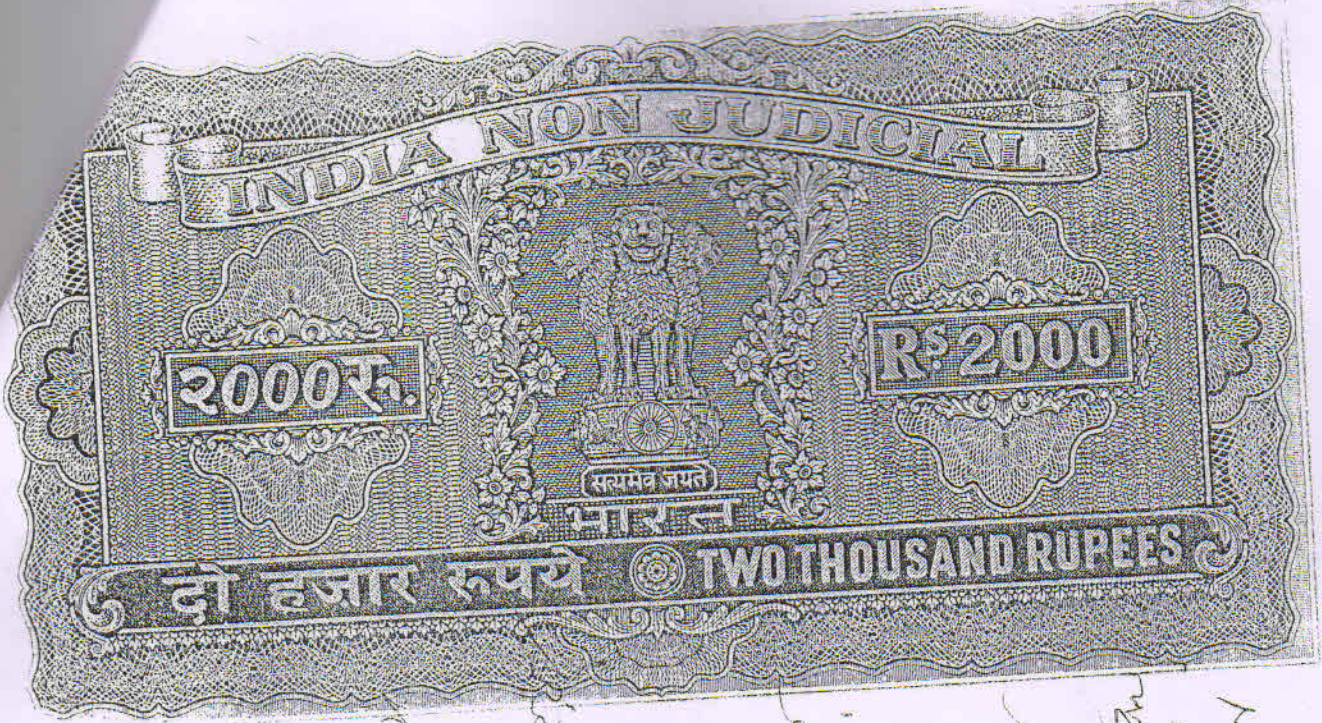

Handwritten signatures and names in Bengali script, including 'Satya Bank' and 'Reliable Construction'.

Vertical text on the right margin: '৩৪', '৮', 'দা', '৪', 'পিত'.

অবশিষ্ট জাম বিগত ইং ১৫।৭।৬৬ তারিখে ঐ মোকাম বারাকপুর সব রেজিস্টারী অফিসের
৪ নং বাহির ৫৭ নং ওলনুমের ১৮৭ নং হইতে ১৯২ নং পৃষ্ঠায় লিপিবদ্ধ ৩৮২১ নং রেজিস্টারী
কৃত এক কেতা ৪৭ সাতচল্লিশ বৎসর ১ এক মাপের জন্য পুনরায় উক্ত 'মেসার্স ওয়ার বেল্ট
প্রাইভেট লিমিটেড' কে লীজ দেন । তৎপরে আমাদের পিতা উক্ত গোপাল চন্দ্র বেরা
পরলোক গমন করেন । আমরা অত্র বিক্রেতা গন উক্ত গোপাল চন্দ্র বেরার ওয়ারেশ পুত্র
কন্যাগন বিধায় উক্ত গনপাত যথা উক্ত 'মেসার্স ওয়ার বেল্ট প্রাইভেট লিমিটেড' এর বর্তমান
এইরেক্ টরস গন যথাক্রমে শ্রী হরিশচন্দ্র গুহ গন ইং ২৩।৫।১৫ তারিখে

Handwritten text on the left margin: '১৫/৫/১৫'.

~~Signature~~ লীজ অফ

M/s. RELIABLE CONSTRUCTION
Satya Bank Sm
Partner



Handwritten signatures and names in Bengali script, including 'Subender', 'দিল্লি আমরা', and 'বিক্রেতা গন'.

Subender দিল্লি আমরা অত্র বিক্রেতা গন আমাদের বরাবরে সম্পাদন করেন এবং তাহাতে

আমরা মালিক দখলীকার হই ।

এফনে আমাদের নগদ অর্থের প্রয়োজনে আমরা আমাদের উল্লিখিত জমি বিক্রয়ের নিমিত্ত প্রকাশ্য ঘোষণা করায় আপনি অত্র ক্ষেত্রে আমাদের উল্লিখিত জমির মধ্যে নিম্ন উপশালের বিশেষ রূপে বর্ণিত সঙ্গীয় নকসায় লাল বর্নের রেখা দ্বারা সীমানা কৃত ০৪২৮ নং দাগের মধ্যে ' ' ১ নং ' ' প্লটের ৯ নয় কাঠা জমি মায় যাবতীয় ইজমেন্ট সুও বও সহ সম্পত্তির বর্তমান বাজারোচিত মূল্য মং ১,৯০,০০০.০০ মবলকে এক লক্ষ নব্বই হাজার টাকা মাত্র পনে খরিদেচুক হওয়ায় আমরা তাহাতে সম্মত ও সম্মতা হইয়া পনের লিখিত সমুদয় টাকার নিম্ন জায়মত আপনার নিকট হইতে বুঝিয়া পাইয়া এতদ্বারা উল্লিখিত নিম্ন উপশাল মর্মে সম্পত্তি আপনাকে সাক্ষরিত করিয়া দিয়া এবং উহা আপনার দখলে অর্পন করিয়া দিয়া উল্লিখিত নিম্ন উপশাল বর্ণিত সম্পত্তি হইতে আমরা ওয়ারিশান ও স্থলাভিষিক্ত গনক্রমে এক

M/s. RELIABLE CONSTRUCTION
Satyendra Kumar
Partner

হিসাবী হিসাব পরীক্ষিত

শ্রী শ্রী বিজয় শ্রী
শ্রী শ্রী শ্রী
শ্রী শ্রী শ্রী
শ্রী শ্রী শ্রী
শ্রী শ্রী শ্রী
শ্রী শ্রী শ্রী

(৫)

শ্রী শ্রী শ্রী
শ্রী শ্রী শ্রী
শ্রী শ্রী শ্রী
শ্রী শ্রী শ্রী
শ্রী শ্রী শ্রী

শ্রী শ্রী শ্রী
শ্রী শ্রী শ্রী
শ্রী শ্রী শ্রী
শ্রী শ্রী শ্রী
শ্রী শ্রী শ্রী

এইভাবে আপনার অত্র খরিদা সুতের বা সুচ্ছন্দ ভোগ দখলের পক্ষে কখন ও কোন প্রকারের বাধা
বিষয় ঘটে বা কোন হানি বা ক্ষতি হয় তাহা হইলে আমরা আইন আমলে আসিব এবং ওয়ারিশান
ও স্থলাভিষিক্ত গন্যমে আপনার যাবতীয় ক্ষতি পূরণের নিমিত্ত দায়ী বাধ্য ও বদ্ধ রহিলাম ।
অত্র সঙ্গীয়া নকসা অত্র দলিলের একাংশ বলিয়া গন্য হইবে ।

আমরা প্রতিজ্ঞা পূর্বক স্বীকার অঙ্গীকার করিতেছি যে উক্ত জমিতে
সবজী চাষবাদ হয় এবং আর . এস . রেকর্ডে উক্ত জমি বাগান বলিয়া রেকর্ড শুদ্ধ আছে ।

এতদর্থে সুচ্ছায় সুস্থ শরীরে সরল মনে অন্যের বিনানুরোধে
নিজ নিজ স্বাধীন সম্মতিতে পনের লিখিত সমুদয় টাকা নিম্ন জায়মত গ্রহণে আপনার বরাবরে
অত্র সুত্র ত্যাগী সাক্ষ বিজয় কোবাল্য সম্পাদন করিয়া দিলাম । ইতি তারিখ :-

সন :- ১ ৪ ০ ২ । ২ ৩

ইং সন :- ১ ৯ ৯ ৫ । ২ ৪ (৫)

— : : তপশাল বিক্রীত সম্পত্তির বিবরণ ও চৌহদ্দী : : —

জেলা উত্তর ২৪ পরগনা থানা হুদুদহ সব রেজিস্টারী বারাকপুর

M/s. RELIABLE CONSTRUCTION
Satyabrata Saha
Partner

বিহীন কাম হা সপ্তাহে

১২৪০ - ১১.২৫.০১
১২৪০ - ১১.২৫.০১
১২৪০ - ১১.২৫.০১
১২৪০ - ১১.২৫.০১

(১)
১২৪০ - ১১.২৫.০১
১২৪০ - ১১.২৫.০১

১২৪০ - ১১.২৫.০১
১২৪০ - ১১.২৫.০১

পানিহাটী মিউনিসিপ্যালিটির এলাকাধীন মৌজা সুখচর জে . এস . নং ১ রে . সা . নং ১৪ । ১৫৬ নং ভৌজি ভূক্ত বর্তমানে মালিক জমিদার প : ব : সরকারের পক্ষে জেলা উত্তর ২৪ পরগনার কালেকটর বাহাদুরের অধীনে রিভিসন্যাল জরীপে ২০৫ নং খতিয়ান ভূক্ত রাখত দখলী সুত্ব বিশিষ্ট বাৎসরিক মোট খাজনা ২ দুই টাকা ৮ আট আনা ১ এক পাই জমার অশত-গত আর . এস . ৩৪২৮ তিন হাজার চার শত আঠাশ নং দাগে ১ বন্দে বাগান . ৬০ শতকের মধ্যে অ এ সঙ্গীয় নকসায় লাল বর্নের রেখা দ্বারা সীমানা কৃত ' ১ ' ' নং প্লটের ২ নয় কাঠা জমি মায় যাবতীয় ইজমেন্ট সুত্ব বত্ব সহ যাহার বাৎসরিক হান্নাহারী খাজনা ৪৫ পয়সা জমার জমী হইতেছে এতদ্বারা বিক্রয় হইল ।

--- : যাহার চৌহদ্দী : ---

- উত্তর :- প্লট নং ২ ।
- পূর্ব :- দাগ নং ৩৪২৬ ।
- দক্ষিণ :- বঙ্গশ্রী কটন মিল (দাগ নং ৩৪১০) ।
- পশ্চিম :- মিউনিসিপ্যাল রোড (বি . টি - রোড) ।

M/s. RELIABLE CONSTRUCTION
Satya bmb Sm)
Partner

নব্বই হাজার টাকা মাত্র
 নগদ টাকায় মং ৯,৯০,০০০.০০ মবলকে এক লক্ষ
 টাকার জয় : : -
 মূল্যবোধী ও বিশ্বাসী
 সত্যিকারের
 সঙ্গী
 সত্যিকারের
 সঙ্গী
 সত্যিকারের
 সঙ্গী

(১০)
 মূল্যবোধী ও বিশ্বাসী
 সত্যিকারের
 সঙ্গী
 সত্যিকারের
 সঙ্গী
 সত্যিকারের
 সঙ্গী

নগদ টাকায় মং ৯,৯০,০০০.০০ মবলকে এক লক্ষ

সত্যিকারের সঙ্গী

মুশাবিদা কারক :-

সত্যিকারের সঙ্গী

অএ দলিল পাঠ করিয়া

বুঝাইয়া দিলাম

লেখক ও পাঠক ।

সত্যিকারের সঙ্গী
 সত্যিকারের সঙ্গী

PREPARED BY: Sankar K. Roy
 HAVING LICENCE No. X-12 OF 1984

REGISTRATION OFFICE

টাইপ কারক :-

সত্যিকারের সঙ্গী
 (জ্যোৎস্না পাল)

সাক - খড়দহ ।

ই সা দী :-

সত্যিকারের সঙ্গী
 সত্যিকারের সঙ্গী

সত্যিকারের সঙ্গী

সত্যিকারের সঙ্গী
 সত্যিকারের সঙ্গী

Aparajita Guha
 Suktchar

M/s. RELIABLE CONSTRUCTION
 Satya Kanti Saha
 Partner

3428, 3429, R 5 No 14
 A. 205, 1162, Moulana Sukchar
 DIST. 24 Palan
 HATTI MUNICIPALITY
 Scale: 20=1"
 PORTION SHOWN IN RED

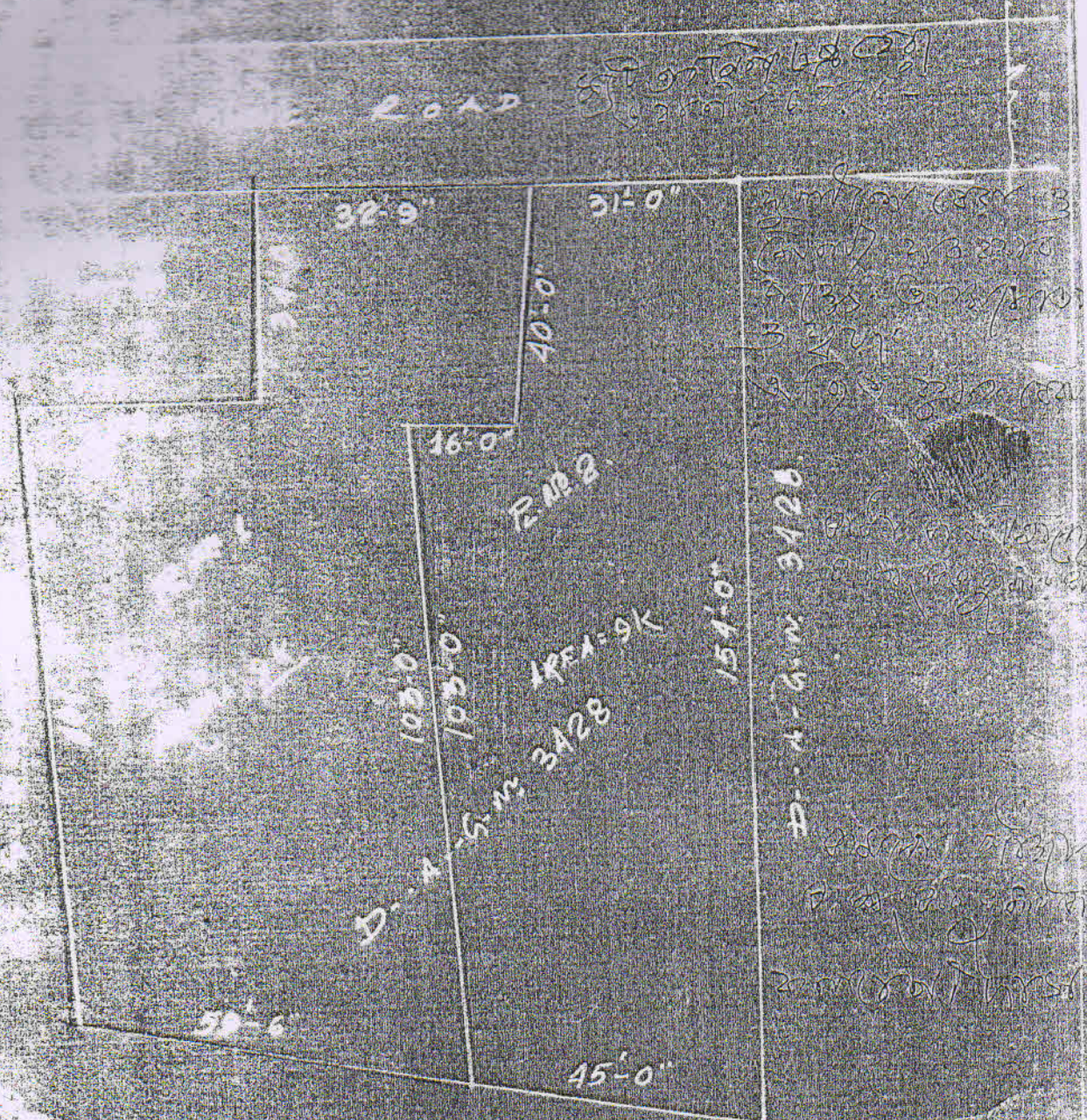

C. S. DAG No 3426